

Сообщение о возможном установлении публичного сервитута

В соответствии со статьей 39.42 Земельного кодекса Российской Федерации Комитет имущественных отношений Санкт-Петербурга информирует о рассмотрении ходатайства об установлении публичного сервитута и возможном установлении публичного сервитута в отношении земель и земельных участков согласно схеме расположения границ публичного сервитута:

| № | Адрес или местоположение участка, в отношении которого испрашивается публичный сервитут | Кадастровый номер земельного участка, в отношении которого испрашивается публичный сервитут* | Вид права | Цель, для которой устанавливается публичный сервитут |
|---|---|--|------------------------------|--|
| 1 | г. Санкт-Петербург, ул. Заусадебная, уч. 9 | 78:34:0000000:8847 | Публичный сервитут на 49 лет | Для целей предусмотренных п. 1 ст. 39.37 Земельного кодекса Российской Федерации. Строительство и эксплуатация объекта инженерной сети |
| 2 | г. Санкт-Петербург, улица Генерала Хрулева, участок 1, (западнее дома 14, литера А по Коломяжскому проспекту) | 78:34:0410101:66 | Публичный сервитут на 49 лет | Для целей предусмотренных п. 1 ст. 39.37 Земельного кодекса Российской Федерации. Строительство и эксплуатация объекта инженерной сети |
| 3 | г. Санкт-Петербург, Полевая Сабиловская улица, дом 32, литера А | 78:34:0410105:2 | Публичный сервитут на 49 лет | Для целей предусмотренных п. 1 ст. 39.37 Земельного кодекса Российской Федерации. Строительство и эксплуатация объекта инженерной сети |

*сведения о границах и описание местоположения границ публичного сервитута указаны в описании местоположения границ.

Обоснование необходимости установления публичного сервитута:

Ходатайство подано **Государственным унитарным предприятием «Водоканал Санкт-Петербурга»** (далее – ГУП «Водоканал Санкт-Петербурга») (ИНН 7830000426, ОГРН 1027809256254) в целях строительства и эксплуатации сетей водоотведения регионального значения (тоннельного канализационного коллектора со строительством шахт, камеры. Канализационной насосной станции, канализационных сетей и реконструкции камеры № 11 по адресу: Санкт-Петербург, от перекрестка Коломяжского пр. и пр. Испытателей до реконструируемой шахты № 412 Главного тоннельного канализационного коллектора на Приморском пр.).

Размещения линейного сооружения регионального значения осуществляется на основании проекта планировки с проектом межевания территории, утвержденной

постановлением Правительства Санкт-Петербурга от 01.08.2024 № 665 «Об утверждении проекта планировки с проектом межевания территории для размещения линейного объекта регионального значения «Строительство тоннельного канализационного коллектора со строительством шахт, камеры, канализационной насосной станции, канализационных сетей и реконструкции камеры № 11 по адресу: Санкт-Петербург, от перекрестка Коломяжского пр. и пр.Испытателей до реконструируемой шахты № 412 Главного тоннельного канализационного коллектора на Приморском пр.», частично расположенного в границах исторического поселения федерального значения город Санкт-Петербург».

Заинтересованные лица могут ознакомиться с поступившим ходатайством об установлении публичного сервитута и прилагаемым к нему описанием местоположения границ публичного сервитута на личном приеме в Агентстве имущественных отношений Северного направления Санкт-Петербургского государственного казенного учреждения «Имущество Санкт-Петербурга» по адресу: 194044, Санкт-Петербург, Тобольская ул., д. 10, лит. В, приемные часы: вторник и четверг: с 09.30 до 17.30, перерыв с 12-30 до 13-20. Запись на личный прием по справочному телефону ГКУ «Имущество Санкт-Петербурга»: (812) 576-22-88.

Информация о поступившем ходатайстве об установлении публичного сервитута размещена на официальном сайте Комитета Имущественных отношений Санкт-Петербурга: <https://www.commim.spb.ru/>.

Правообладатели земельных участков, в отношении которых испрашивается публичный сервитут, если их права не зарегистрированы в Едином государственном реестре недвижимости, **в течение пятнадцати дней** со дня опубликования сообщения, предусмотренного подпунктом 1 пункта 3 статьи 39.42 ЗК РФ, подают в Комитет имущественных отношений Санкт-Петербурга заявление об учете их прав (обременений прав) на земельные участки с приложением копий документов, подтверждающих эти права (обременения прав) через ящик для корреспонденции, расположенный в открытой информационной зоне 1 этажа АДК «Невская Ратуша» по адресу: 191144, Санкт-Петербург, Новгородская ул., д. 20, литера А, либо почтовым отправлением по указанному адресу.

Правообладатели земельных участков, подавшие такие заявления по истечении указанного срока, несут риски невозможности обеспечения их прав в связи с отсутствием информации о таких лицах и их правах на земельные участки.

ГРАФИЧЕСКОЕ ОПИСАНИЕ

местоположения границ населенных пунктов, территориальных зон,
особо охраняемых природных территорий,
зон с особыми условиями использования территории

Публичный сервитут для размещения линейного объекта регионального значения «Строительство тоннельного канализационного коллектора со строительством шахт, камеры, канализационной насосной станции, канализационных сетей и реконструкцией камеры № 11 по адресу: Санкт-Петербург, от перекрестка Коломяжского пр. и пр. Испытателей до реконструируемой шахты № 412 Главного тоннельного канализационного коллектора на Приморском пр.», частично расположенного в границах исторического поселения федерального значения город Санкт-Петербург.

(наименование объекта, местоположение границ которого описано (далее - объект)

| Сведения об объекте | | | | | |
|---|--|-----------|---|---|---|
| № п/п | Характеристики объекта | | Описание характеристик | | |
| 1 | 2 | | 3 | | |
| 1 | Местоположение объекта | | Г. Санкт-Петербург | | |
| 2 | Площадь объекта ± величина погрешности определения площади (P ± ΔP) | | 12950±40 | | |
| 3 | Иные характеристики объекта | | Срок действия: продолжительность: 49 лет | | |
| Сведения о местоположении границ объекта | | | | | |
| 1. Система координат <i>СК-1964, зона 1</i> | | | | | |
| 2. Сведения о характерных точках границ объекта | | | | | |
| Обозначение характерных точек границ | Координаты, м | | Метод определения координат характерной точки | Средняя квадратическая погрешность положения характерной точки (M _i), м | Описание обозначения точки на местности (при наличии) |
| | X | Y | | | |
| 1 | 2 | 3 | 4 | 5 | 6 |
| 1 | 100659,56 | 111469,85 | Аналитический метод | 0,10 | — |
| 2 | 100665,32 | 111481,99 | Аналитический метод | 0,10 | — |
| 3 | 100659,89 | 111484,57 | Аналитический метод | 0,10 | — |
| 4 | 100746,66 | 111713,54 | Аналитический метод | 0,10 | — |
| 5 | 100761,59 | 111751,38 | Аналитический метод | 0,10 | — |
| 6 | 100788,65 | 111811,68 | Аналитический метод | 0,10 | — |
| 7 | 100793,30 | 111810,38 | Аналитический метод | 0,10 | — |
| 8 | 100796,44 | 111820,78 | Аналитический метод | 0,10 | — |

| 1 | 2 | 3 | 4 | 5 | 6 |
|----|-----------|-----------|---------------------|------|---|
| 9 | 100792,05 | 111822,10 | Аналитический метод | 0,10 | — |
| 10 | 100865,31 | 112158,47 | Аналитический метод | 0,10 | — |
| 11 | 100869,55 | 112179,50 | Аналитический метод | 0,10 | — |
| 12 | 100955,72 | 112624,00 | Аналитический метод | 0,10 | — |
| 13 | 100961,12 | 112656,50 | Аналитический метод | 0,10 | — |
| 14 | 100964,72 | 112689,25 | Аналитический метод | 0,10 | — |
| 15 | 100966,51 | 112722,15 | Аналитический метод | 0,10 | — |
| 16 | 100966,48 | 112755,09 | Аналитический метод | 0,10 | — |
| 17 | 100965,85 | 112777,96 | Аналитический метод | 0,10 | — |
| 18 | 100971,13 | 112777,96 | Аналитический метод | 0,10 | — |
| 19 | 100971,13 | 112784,36 | Аналитический метод | 0,10 | — |
| 20 | 100992,84 | 112787,39 | Аналитический метод | 0,10 | — |
| 21 | 101030,53 | 112791,44 | Аналитический метод | 0,10 | — |
| 22 | 101068,39 | 112793,10 | Аналитический метод | 0,10 | — |
| 23 | 101106,29 | 112792,35 | Аналитический метод | 0,10 | — |
| 24 | 101144,06 | 112789,22 | Аналитический метод | 0,10 | — |
| 25 | 101181,56 | 112783,70 | Аналитический метод | 0,10 | — |
| 26 | 101206,91 | 112779,01 | Аналитический метод | 0,10 | — |
| 27 | 101206,19 | 112774,84 | Аналитический метод | 0,10 | — |
| 28 | 101216,89 | 112772,97 | Аналитический метод | 0,10 | — |
| 29 | 101217,59 | 112777,03 | Аналитический метод | 0,10 | — |
| 30 | 101282,46 | 112765,03 | Аналитический метод | 0,10 | — |
| 31 | 101312,07 | 112759,85 | Аналитический метод | 0,10 | — |
| 32 | 101690,57 | 112697,59 | Аналитический метод | 0,10 | — |
| 33 | 101690,24 | 112695,62 | Аналитический метод | 0,10 | — |
| 34 | 101696,66 | 112694,57 | Аналитический метод | 0,10 | — |
| 35 | 101737,15 | 112687,58 | Аналитический метод | 0,10 | — |
| 36 | 101738,23 | 112693,48 | Аналитический метод | 0,10 | — |

| 1 | 2 | 3 | 4 | 5 | 6 |
|----|-----------|-----------|---------------------|------|---|
| 37 | 101737,27 | 112693,65 | Аналитический метод | 0,10 | — |
| 38 | 101739,83 | 112707,36 | Аналитический метод | 0,10 | — |
| 39 | 101733,93 | 112708,46 | Аналитический метод | 0,10 | — |
| 40 | 101731,36 | 112694,71 | Аналитический метод | 0,10 | — |
| 41 | 101697,71 | 112700,96 | Аналитический метод | 0,10 | — |
| 42 | 101691,30 | 112702,07 | Аналитический метод | 0,10 | — |
| 43 | 101690,97 | 112700,06 | Аналитический метод | 0,10 | — |
| 44 | 101312,48 | 112762,32 | Аналитический метод | 0,10 | — |
| 45 | 101282,91 | 112767,48 | Аналитический метод | 0,10 | — |
| 46 | 101257,65 | 112772,16 | Аналитический метод | 0,10 | — |
| 47 | 101260,62 | 112789,38 | Аналитический метод | 0,10 | — |
| 48 | 101254,71 | 112790,40 | Аналитический метод | 0,10 | — |
| 49 | 101253,26 | 112781,99 | Аналитический метод | 0,10 | — |
| 50 | 101208,78 | 112789,72 | Аналитический метод | 0,10 | — |
| 51 | 101207,34 | 112781,47 | Аналитический метод | 0,10 | — |
| 52 | 101182,01 | 112786,16 | Аналитический метод | 0,10 | — |
| 53 | 101144,35 | 112791,70 | Аналитический метод | 0,10 | — |
| 54 | 101106,42 | 112794,85 | Аналитический метод | 0,10 | — |
| 55 | 101068,37 | 112795,60 | Аналитический метод | 0,10 | — |
| 56 | 101030,34 | 112793,93 | Аналитический метод | 0,10 | — |
| 57 | 100992,50 | 112789,86 | Аналитический метод | 0,10 | — |
| 58 | 100971,13 | 112786,94 | Аналитический метод | 0,10 | — |
| 59 | 100971,13 | 112791,40 | Аналитический метод | 0,10 | — |
| 60 | 100969,60 | 112791,40 | Аналитический метод | 0,10 | — |
| 61 | 100989,38 | 112856,16 | Аналитический метод | 0,10 | — |
| 62 | 100983,54 | 112857,57 | Аналитический метод | 0,10 | — |
| 63 | 100963,32 | 112791,40 | Аналитический метод | 0,10 | — |
| 64 | 100957,69 | 112791,40 | Аналитический метод | 0,10 | — |

| 1 | 2 | 3 | 4 | 5 | 6 |
|----|-----------|-----------|---------------------|------|---|
| 65 | 100957,69 | 112785,01 | Аналитический метод | 0,10 | — |
| 66 | 100736,13 | 112754,20 | Аналитический метод | 0,10 | — |
| 67 | 100735,38 | 112758,49 | Аналитический метод | 0,10 | — |
| 68 | 100724,68 | 112756,63 | Аналитический метод | 0,10 | — |
| 69 | 100707,74 | 112754,10 | Аналитический метод | 0,10 | — |
| 70 | 100697,54 | 112787,31 | Аналитический метод | 0,10 | — |
| 71 | 100684,24 | 112796,76 | Аналитический метод | 0,10 | — |
| 72 | 100679,22 | 112797,19 | Аналитический метод | 0,10 | — |
| 73 | 100666,27 | 112796,02 | Аналитический метод | 0,10 | — |
| 74 | 100663,06 | 112793,92 | Аналитический метод | 0,10 | — |
| 75 | 100664,70 | 112784,07 | Аналитический метод | 0,10 | — |
| 76 | 100667,44 | 112783,08 | Аналитический метод | 0,10 | — |
| 77 | 100673,50 | 112783,62 | Аналитический метод | 0,10 | — |
| 78 | 100680,39 | 112784,24 | Аналитический метод | 0,10 | — |
| 79 | 100687,22 | 112780,66 | Аналитический метод | 0,10 | — |
| 80 | 100699,32 | 112741,29 | Аналитический метод | 0,10 | — |
| 81 | 100726,54 | 112745,93 | Аналитический метод | 0,10 | — |
| 82 | 100737,24 | 112747,79 | Аналитический метод | 0,10 | — |
| 83 | 100736,56 | 112751,73 | Аналитический метод | 0,10 | — |
| 84 | 100957,69 | 112782,48 | Аналитический метод | 0,10 | — |
| 85 | 100957,69 | 112777,96 | Аналитический метод | 0,10 | — |
| 86 | 100963,34 | 112777,96 | Аналитический метод | 0,10 | — |
| 87 | 100963,98 | 112755,02 | Аналитический метод | 0,10 | — |
| 88 | 100963,59 | 112711,28 | Аналитический метод | 0,10 | — |
| 89 | 100960,02 | 112667,69 | Аналитический метод | 0,10 | — |
| 90 | 100953,27 | 112624,47 | Аналитический метод | 0,10 | — |
| 91 | 100867,09 | 112179,98 | Аналитический метод | 0,10 | — |
| 92 | 100862,87 | 112158,98 | Аналитический метод | 0,10 | — |

| 1 | 2 | 3 | 4 | 5 | 6 |
|-----|-----------|-----------|---------------------|------|---|
| 93 | 100789,65 | 111822,82 | Аналитический метод | 0,10 | — |
| 94 | 100786,04 | 111823,91 | Аналитический метод | 0,10 | — |
| 95 | 100782,91 | 111813,51 | Аналитический метод | 0,10 | — |
| 96 | 100786,27 | 111812,50 | Аналитический метод | 0,10 | — |
| 97 | 100759,27 | 111752,33 | Аналитический метод | 0,10 | — |
| 98 | 100744,32 | 111714,42 | Аналитический метод | 0,10 | — |
| 99 | 100657,63 | 111485,64 | Аналитический метод | 0,10 | — |
| 100 | 100653,18 | 111487,75 | Аналитический метод | 0,10 | — |
| 101 | 100650,49 | 111482,08 | Аналитический метод | 0,10 | — |
| 102 | 100564,43 | 111510,87 | Аналитический метод | 0,10 | — |
| 103 | 100535,68 | 111521,31 | Аналитический метод | 0,10 | — |
| 104 | 100507,49 | 111533,21 | Аналитический метод | 0,10 | — |
| 105 | 100430,80 | 111567,91 | Аналитический метод | 0,10 | — |
| 106 | 100432,47 | 111571,93 | Аналитический метод | 0,10 | — |
| 107 | 100422,43 | 111576,09 | Аналитический метод | 0,10 | — |
| 108 | 100420,12 | 111570,52 | Аналитический метод | 0,10 | — |
| 109 | 100334,51 | 111574,93 | Аналитический метод | 0,10 | — |
| 110 | 100296,70 | 111575,69 | Аналитический метод | 0,10 | — |
| 111 | 100258,92 | 111574,07 | Аналитический метод | 0,10 | — |
| 112 | 100171,58 | 111567,57 | Аналитический метод | 0,10 | — |
| 113 | 100135,72 | 111565,98 | Аналитический метод | 0,10 | — |
| 114 | 100099,82 | 111566,54 | Аналитический метод | 0,10 | — |
| 115 | 100064,02 | 111569,25 | Аналитический метод | 0,10 | — |
| 116 | 99999,65 | 111576,08 | Аналитический метод | 0,10 | — |
| 117 | 100000,46 | 111581,13 | Аналитический метод | 0,10 | — |
| 118 | 99994,88 | 111582,02 | Аналитический метод | 0,10 | — |
| 119 | 100037,77 | 111905,77 | Аналитический метод | 0,10 | — |
| 120 | 100041,43 | 111904,99 | Аналитический метод | 0,10 | — |

| 1 | 2 | 3 | 4 | 5 | 6 |
|-----|-----------|-----------|---------------------|------|---|
| 121 | 100043,71 | 111915,61 | Аналитический метод | 0,10 | — |
| 122 | 100033,09 | 111917,88 | Аналитический метод | 0,10 | — |
| 123 | 100032,24 | 111913,72 | Аналитический метод | 0,10 | — |
| 124 | 99587,96 | 112003,39 | Аналитический метод | 0,10 | — |
| 125 | 99589,18 | 112008,48 | Аналитический метод | 0,10 | — |
| 126 | 99576,10 | 112011,59 | Аналитический метод | 0,10 | — |
| 127 | 99572,99 | 111998,52 | Аналитический метод | 0,10 | — |
| 128 | 99578,39 | 111997,23 | Аналитический метод | 0,10 | — |
| 129 | 99574,07 | 111978,13 | Аналитический метод | 0,10 | — |
| 130 | 99576,51 | 111977,58 | Аналитический метод | 0,10 | — |
| 131 | 99580,82 | 111996,66 | Аналитический метод | 0,10 | — |
| 132 | 99586,06 | 111995,41 | Аналитический метод | 0,10 | — |
| 133 | 99587,39 | 112000,95 | Аналитический метод | 0,10 | — |
| 134 | 100031,64 | 111911,29 | Аналитический метод | 0,10 | — |
| 135 | 100030,82 | 111907,26 | Аналитический метод | 0,10 | — |
| 136 | 100035,32 | 111906,30 | Аналитический метод | 0,10 | — |
| 137 | 99992,41 | 111582,41 | Аналитический метод | 0,10 | — |
| 138 | 99987,18 | 111583,24 | Аналитический метод | 0,10 | — |
| 139 | 99985,07 | 111569,97 | Аналитический метод | 0,10 | — |
| 140 | 99998,34 | 111567,85 | Аналитический метод | 0,10 | — |
| 141 | 99999,26 | 111573,60 | Аналитический метод | 0,10 | — |
| 142 | 100063,76 | 111566,77 | Аналитический метод | 0,10 | — |
| 143 | 100099,71 | 111564,04 | Аналитический метод | 0,10 | — |
| 144 | 100135,75 | 111563,48 | Аналитический метод | 0,10 | — |
| 145 | 100171,77 | 111565,08 | Аналитический метод | 0,10 | — |
| 146 | 100259,10 | 111571,58 | Аналитический метод | 0,10 | — |
| 147 | 100296,73 | 111573,19 | Аналитический метод | 0,10 | — |
| 148 | 100334,38 | 111572,44 | Аналитический метод | 0,10 | — |

| 1 | 2 | 3 | 4 | 5 | 6 |
|-----|-----------|-----------|---------------------|------|---|
| 149 | 100419,11 | 111568,07 | Аналитический метод | 0,10 | — |
| 150 | 100418,28 | 111566,06 | Аналитический метод | 0,10 | — |
| 151 | 100428,31 | 111561,90 | Аналитический метод | 0,10 | — |
| 152 | 100429,84 | 111565,60 | Аналитический метод | 0,10 | — |
| 153 | 100506,46 | 111530,93 | Аналитический метод | 0,10 | — |
| 154 | 100534,76 | 111518,98 | Аналитический метод | 0,10 | — |
| 155 | 100563,64 | 111508,50 | Аналитический метод | 0,10 | — |
| 156 | 100649,41 | 111479,81 | Аналитический метод | 0,10 | — |
| 157 | 100647,42 | 111475,61 | Аналитический метод | 0,10 | — |
| 1 | 100659,56 | 111469,85 | Аналитический метод | 0,10 | — |

3. Сведения о характерных точках части (частей) границы объекта

| Обозначение характерных точек части границы | Координаты, м | | Метод определения координат характерной точки | Средняя квадратическая погрешность положения характерной точки (M_t), м | Описание обозначения точки на местности (при наличии) |
|--|---------------|---|---|--|---|
| | X | Y | | | |
| 1 | 2 | 3 | 4 | 5 | 6 |
| Часть № — | | | | | |
| — | — | — | — | — | — |

Сведения о местоположении измененных (уточненных) границ объекта

1. Система координат —

2. Сведения о характерных точках границ объекта

| Обозначение характерных точек границ | Существующие координаты, м | | Измененные (уточненные) координаты, м | | Метод определения координат характерной точки | Средняя квадратическая погрешность положения характерной точки (M_t), м | Описание обозначения точки на местности (при наличии) |
|--|-------------------------------|---|---|---|---|--|--|
| | X | Y | X | Y | | | |
| 1 | 2 | 3 | 4 | 5 | 6 | 7 | 8 |
| — | — | — | — | — | — | — | — |

3. Сведения о характерных точках части (частей) границы объекта

Часть № —

| Обозначение характерных точек границ | Существующие координаты, м | | Измененные (уточненные) координаты, м | | Метод определения координат характерной точки | Средняя квадратическая погрешность положения характерной точки (M _t), м | Описание обозначения точки на местности (при наличии) |
|--|-------------------------------|---|---|---|---|--|--|
| | X | Y | X | Y | | | |
| 1 | 2 | 3 | 4 | 5 | 6 | 7 | 8 |
| — | — | — | — | — | — | — | — |

План границ объекта

Основной лист

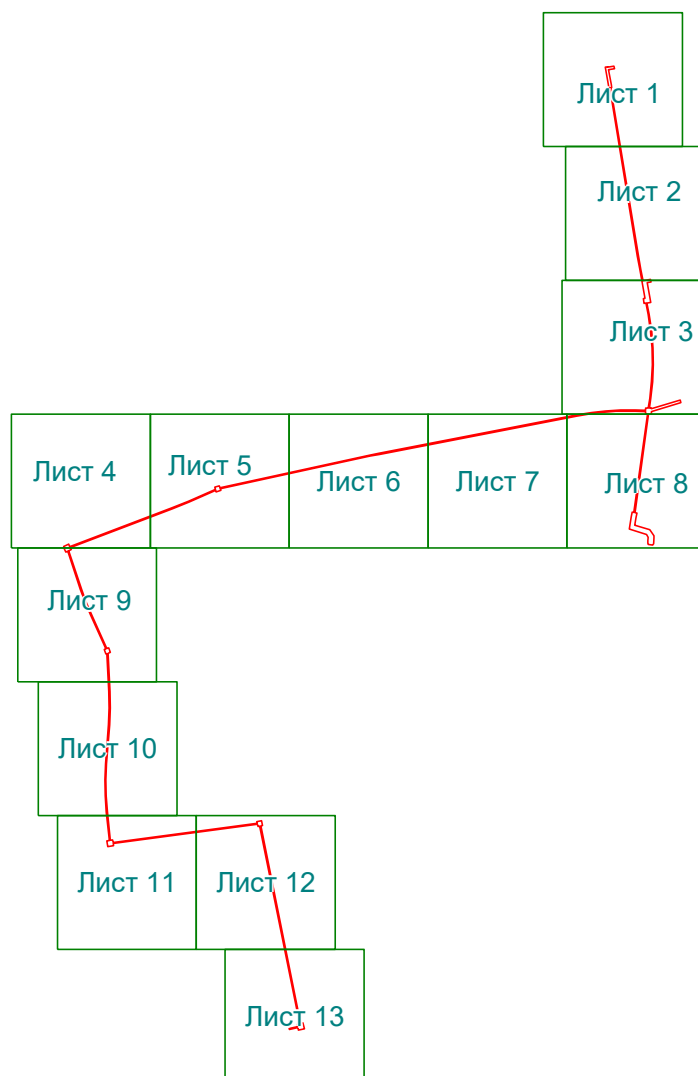

Масштаб 1: 17000

Используемые условные знаки и обозначения:



— область выносного листа,

23

— номер выносного листа.

Остальные используемые условные знаки и обозначения приведены на отдельной странице в конце раздела.

Выносной лист №1

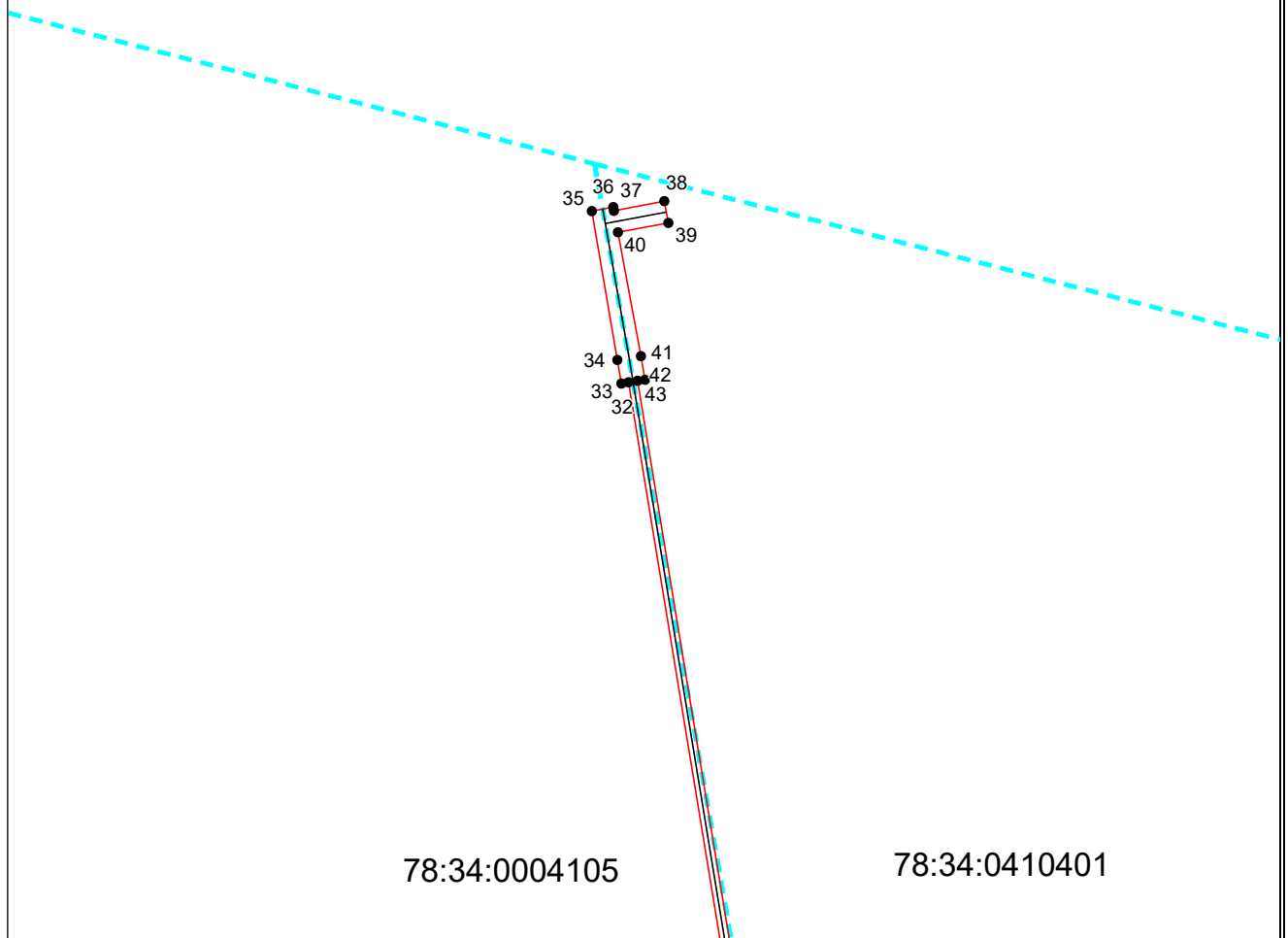

Масштаб 1:2000

Используемые условные знаки и обозначения приведены на отдельной странице в конце раздела.

Выносной лист №2

78:34:0004105

78:34:0410401

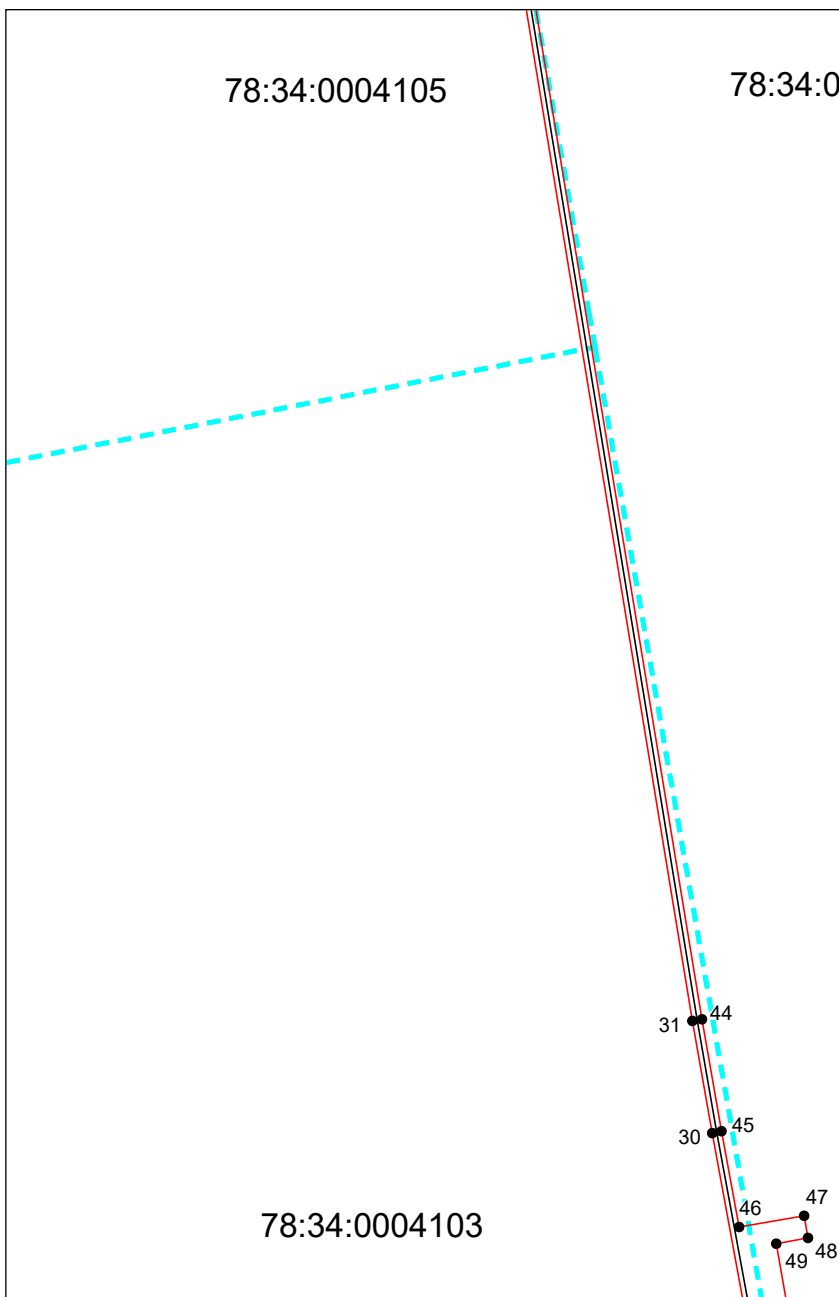

Масштаб 1:2000

Используемые условные знаки и обозначения приведены на отдельной странице в конце раздела.

Выносной лист №3

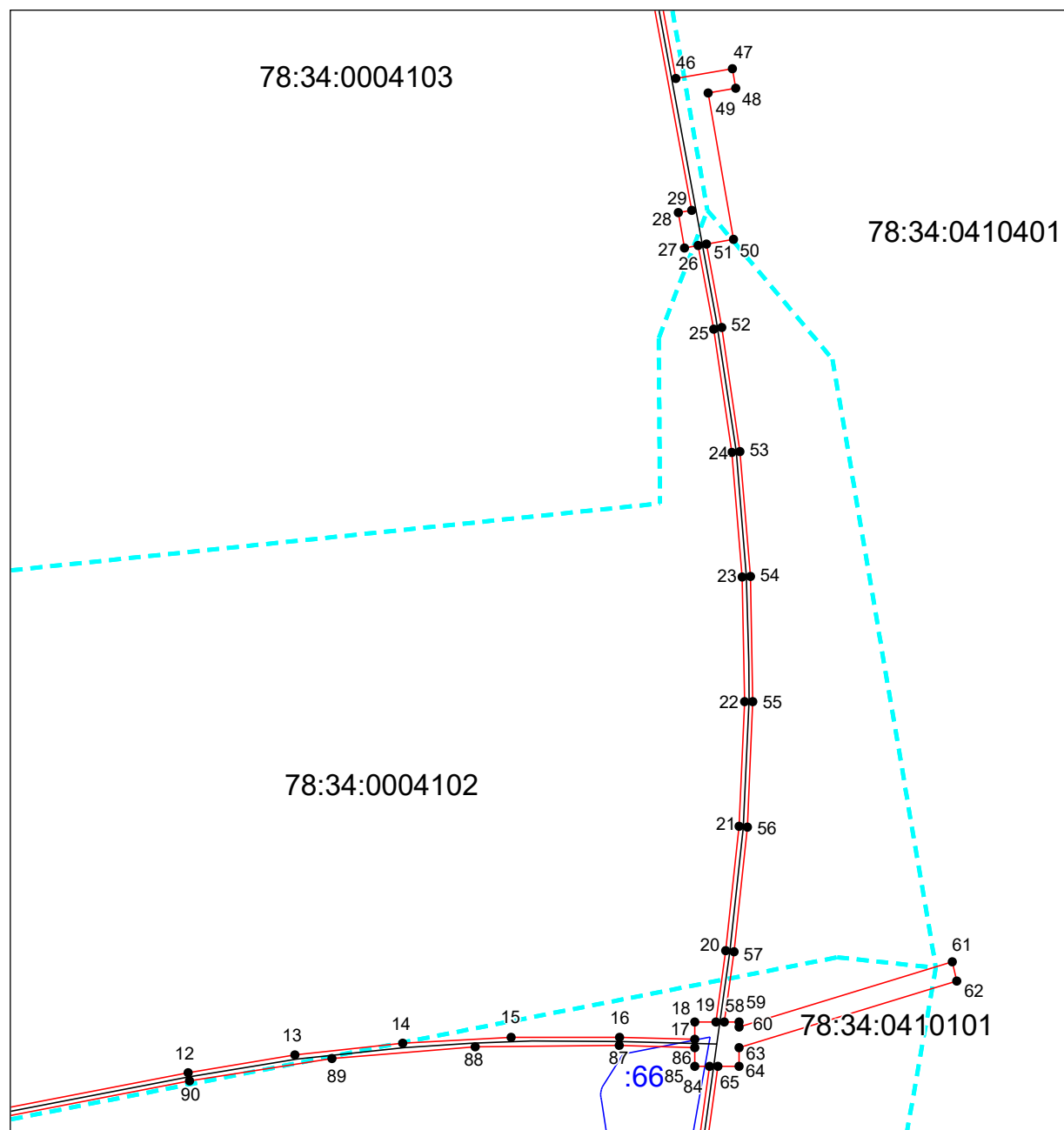

Масштаб 1:2000

Используемые условные знаки и обозначения приведены на отдельной странице в конце раздела.

Выносной лист №4



Масштаб 1:2000

Используемые условные знаки и обозначения приведены на отдельной странице в конце раздела.

Выносной лист №5

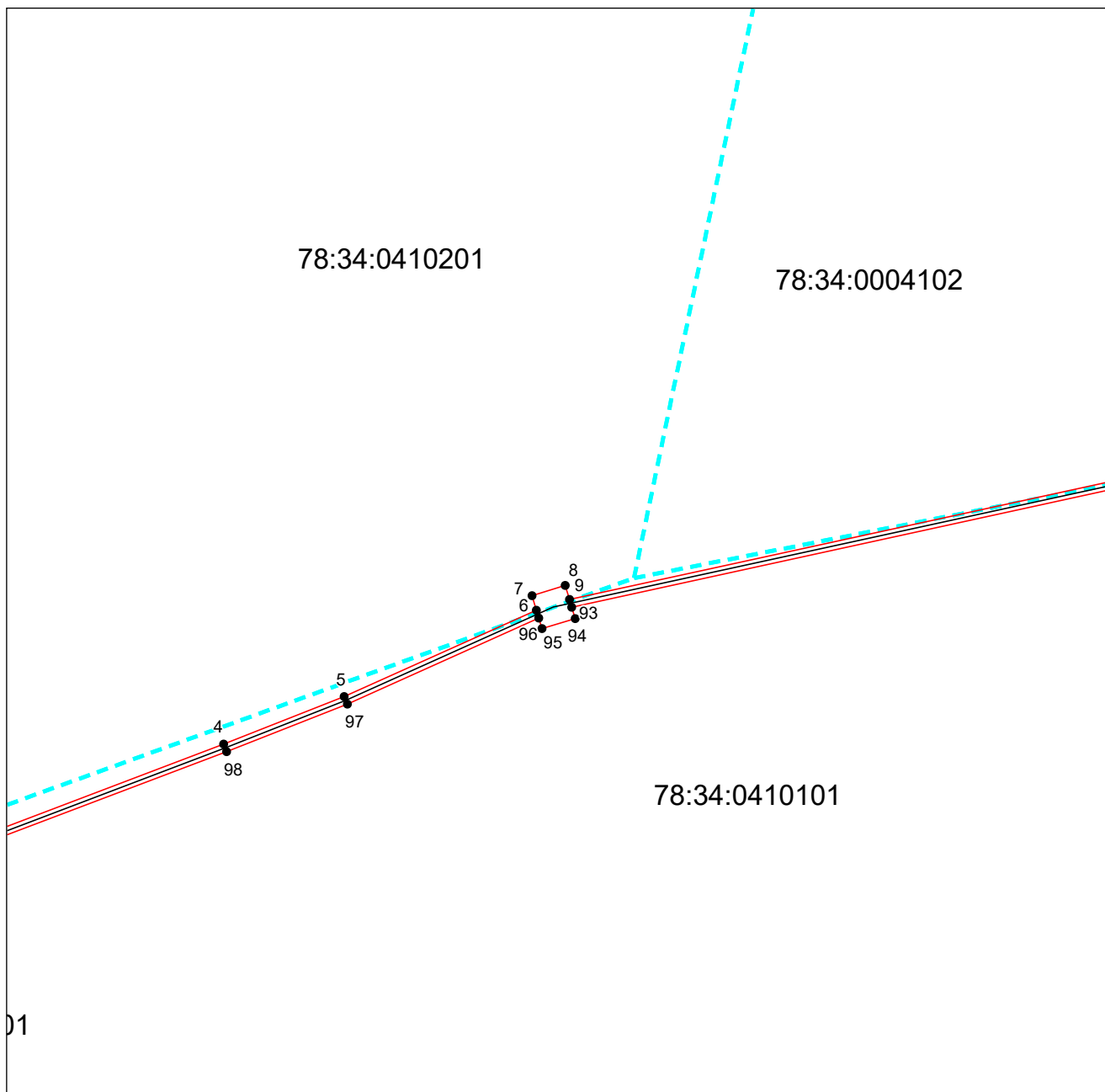

Масштаб 1:2000

Используемые условные знаки и обозначения приведены на отдельной странице в конце раздела.

Выносной лист №6

78:34:0004102

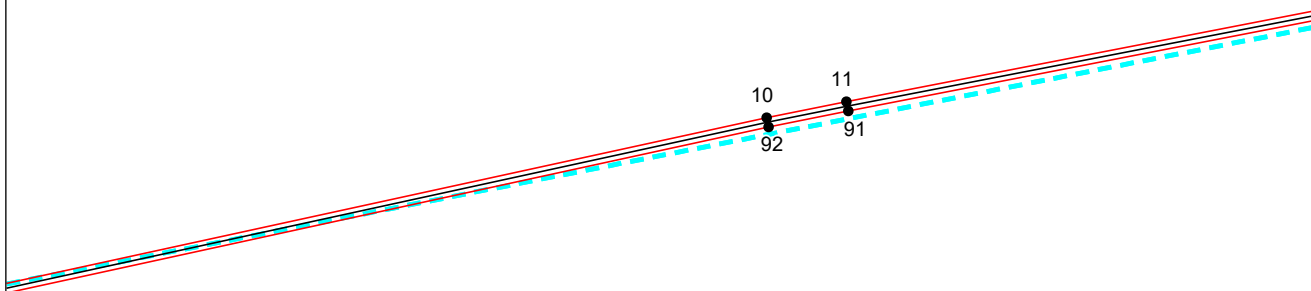

78:34:0410101

Масштаб 1:2000

Используемые условные знаки и обозначения приведены на отдельной странице в конце раздела.

Выносной лист №7

78:34:0004102

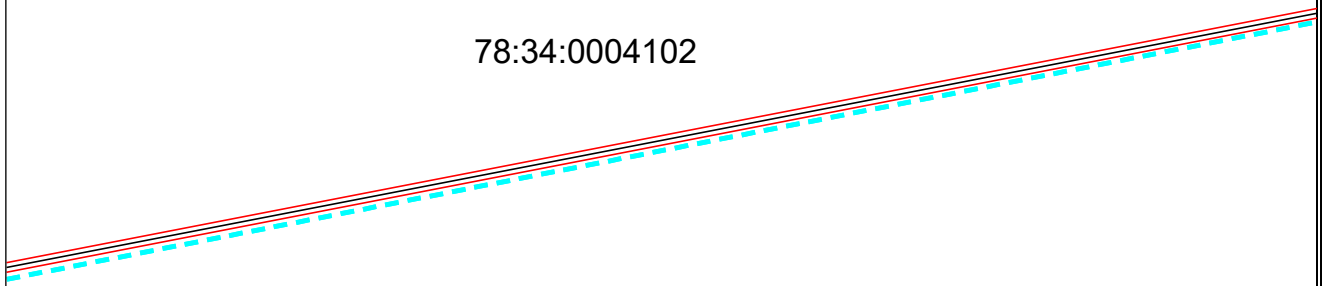

78:34:0410101

Масштаб 1:2000

Используемые условные знаки и обозначения приведены на отдельной странице в конце раздела.

Выносной лист №8

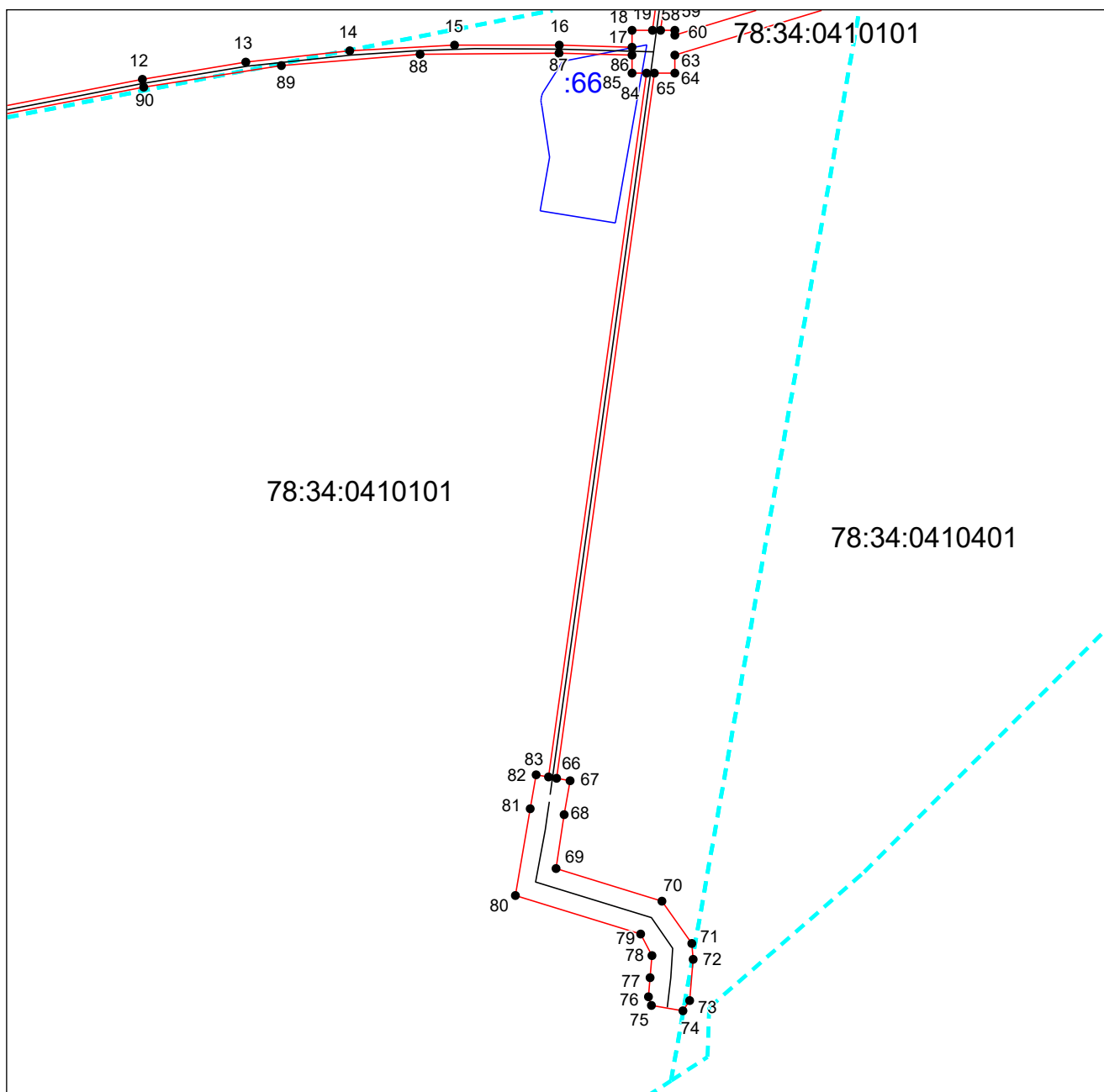

Масштаб 1:2000

Используемые условные знаки и обозначения приведены на отдельной странице в конце раздела.

Выносной лист №9

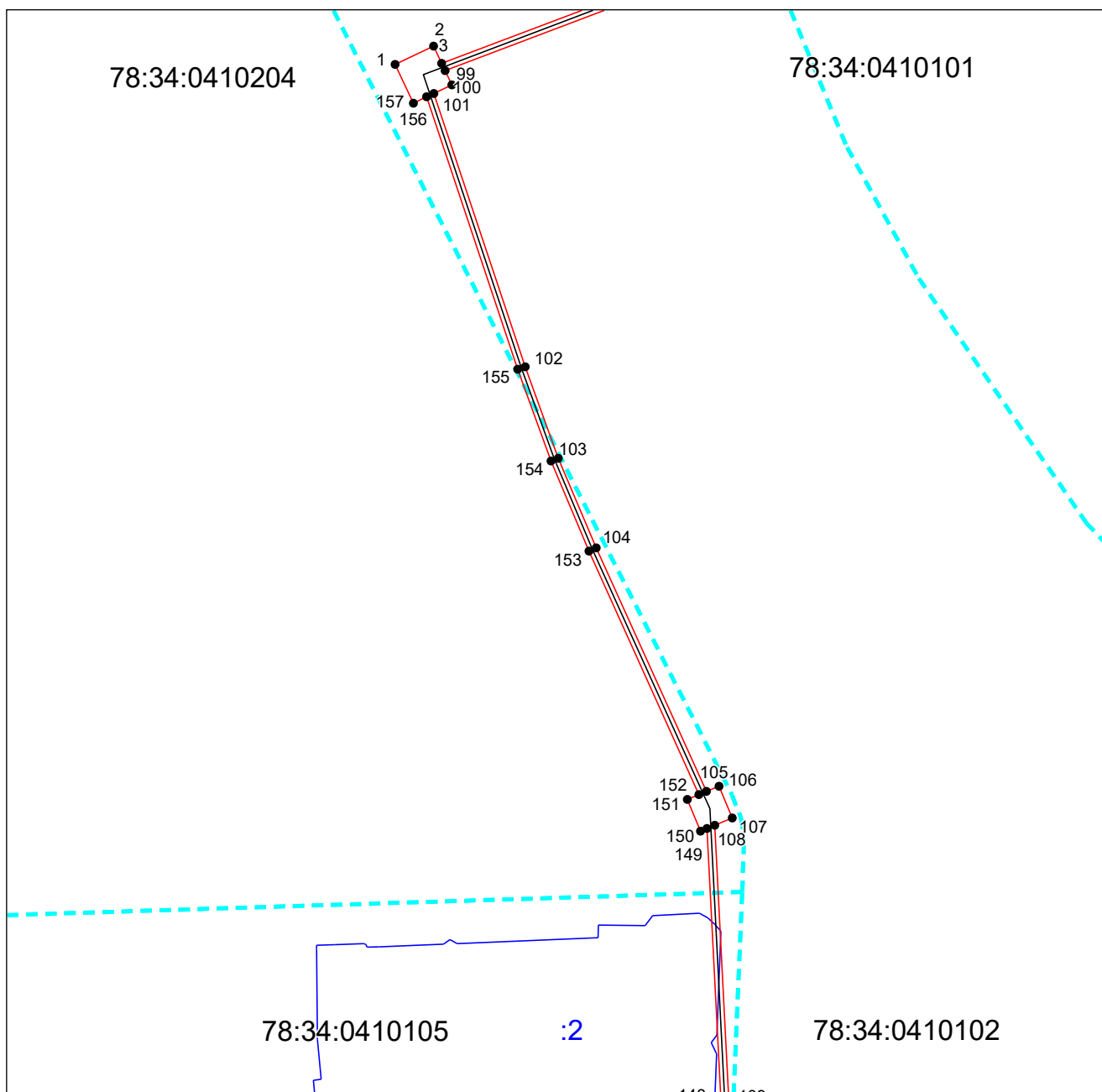

Масштаб 1:2000

Используемые условные знаки и обозначения приведены на отдельной странице в конце раздела.

Выносной лист №10

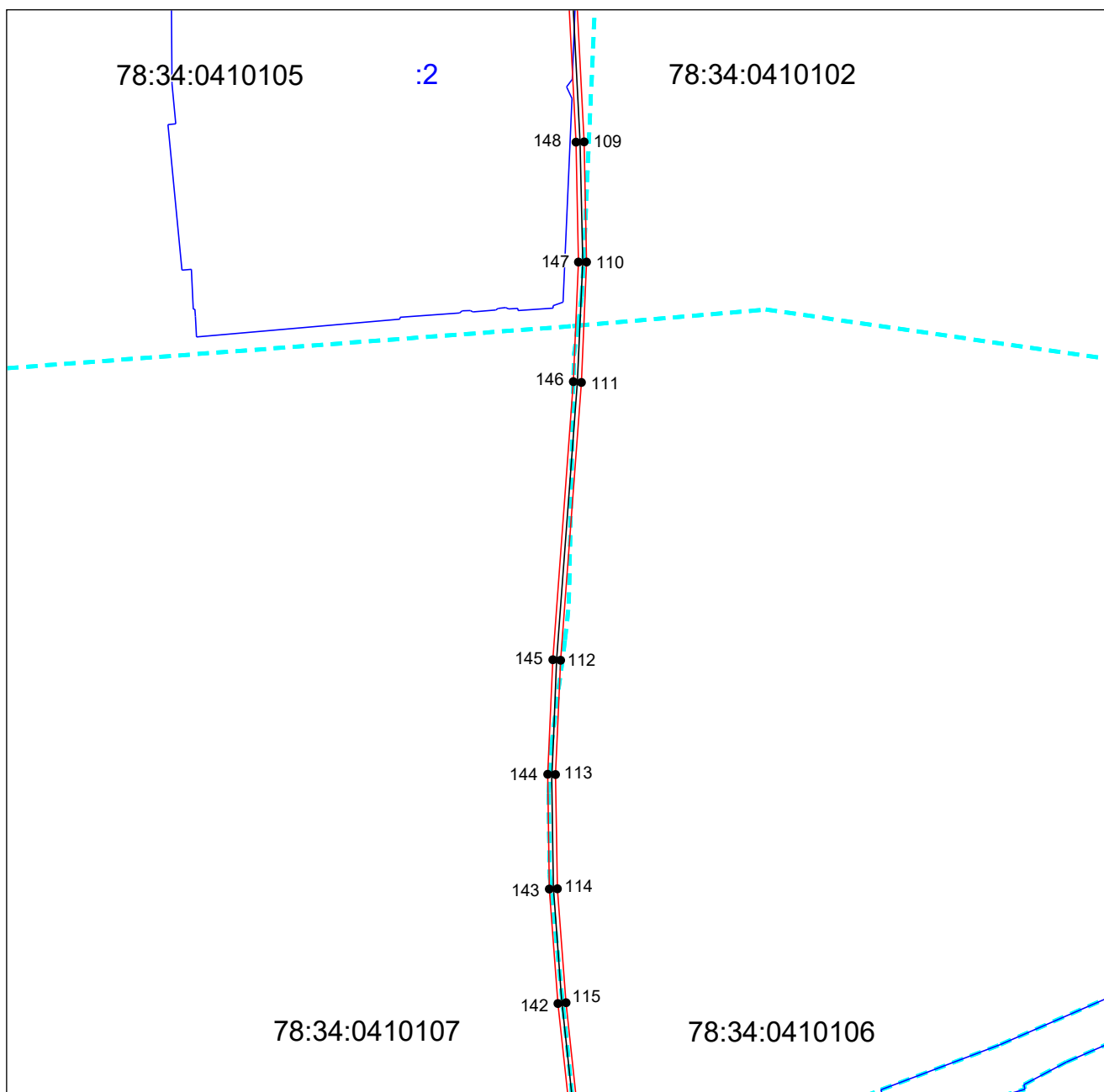

Масштаб 1:2000

Используемые условные знаки и обозначения приведены на отдельной странице в конце раздела.

Выносной лист №11

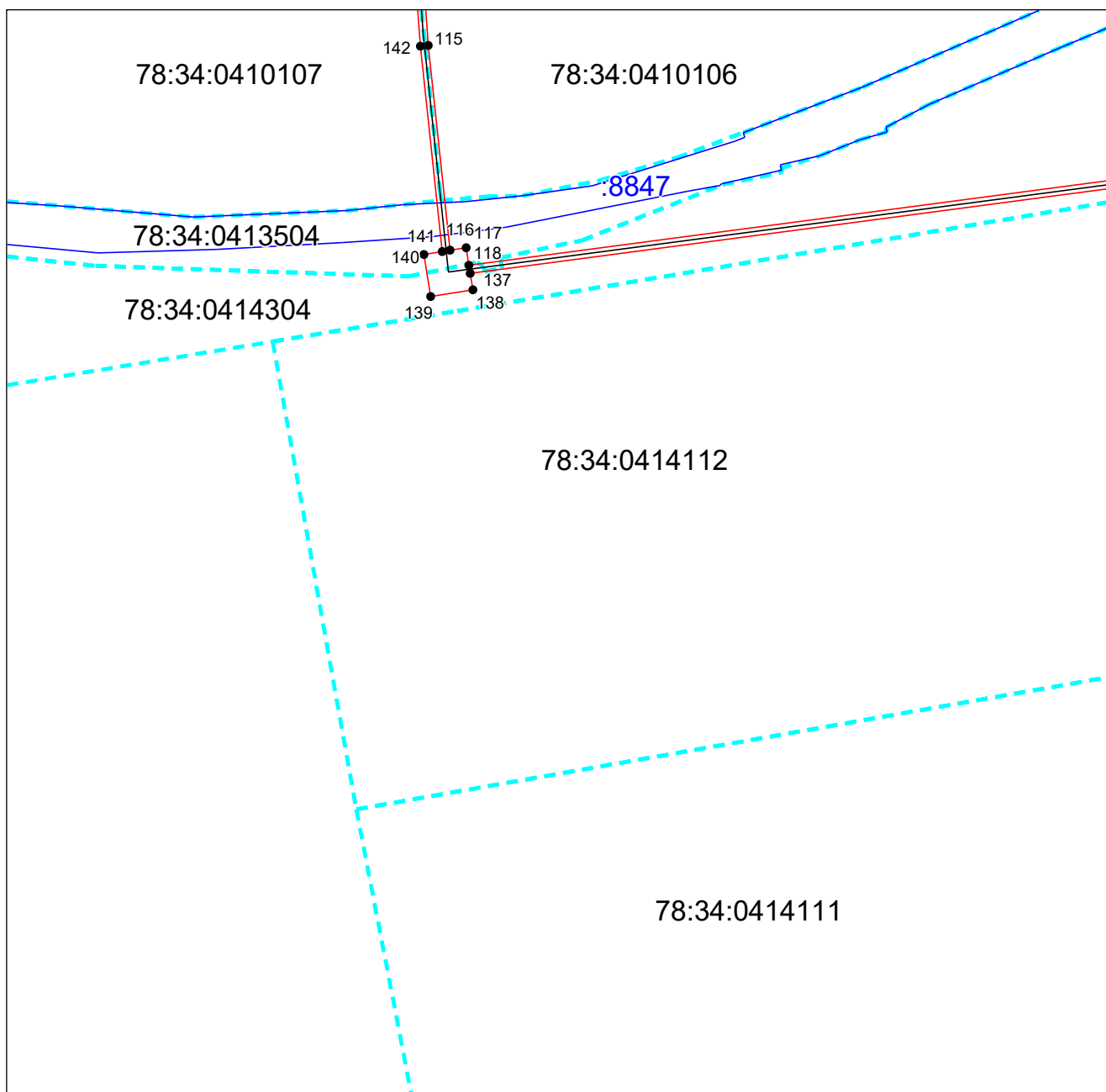

Масштаб 1:2000

Используемые условные знаки и обозначения приведены на отдельной странице в конце раздела.

Выносной лист №12

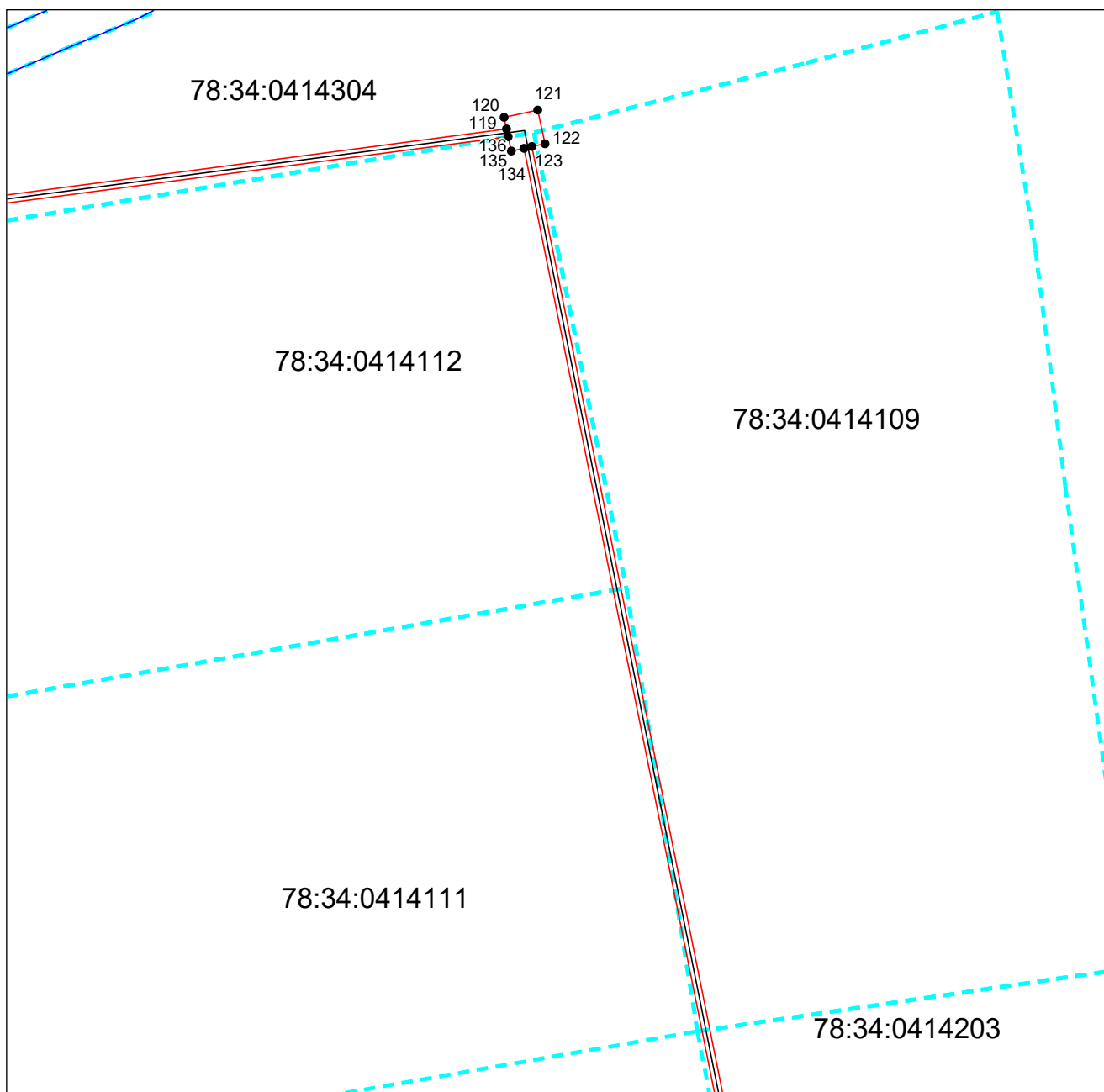

Масштаб 1:2000

Используемые условные знаки и обозначения приведены на отдельной странице в конце раздела.



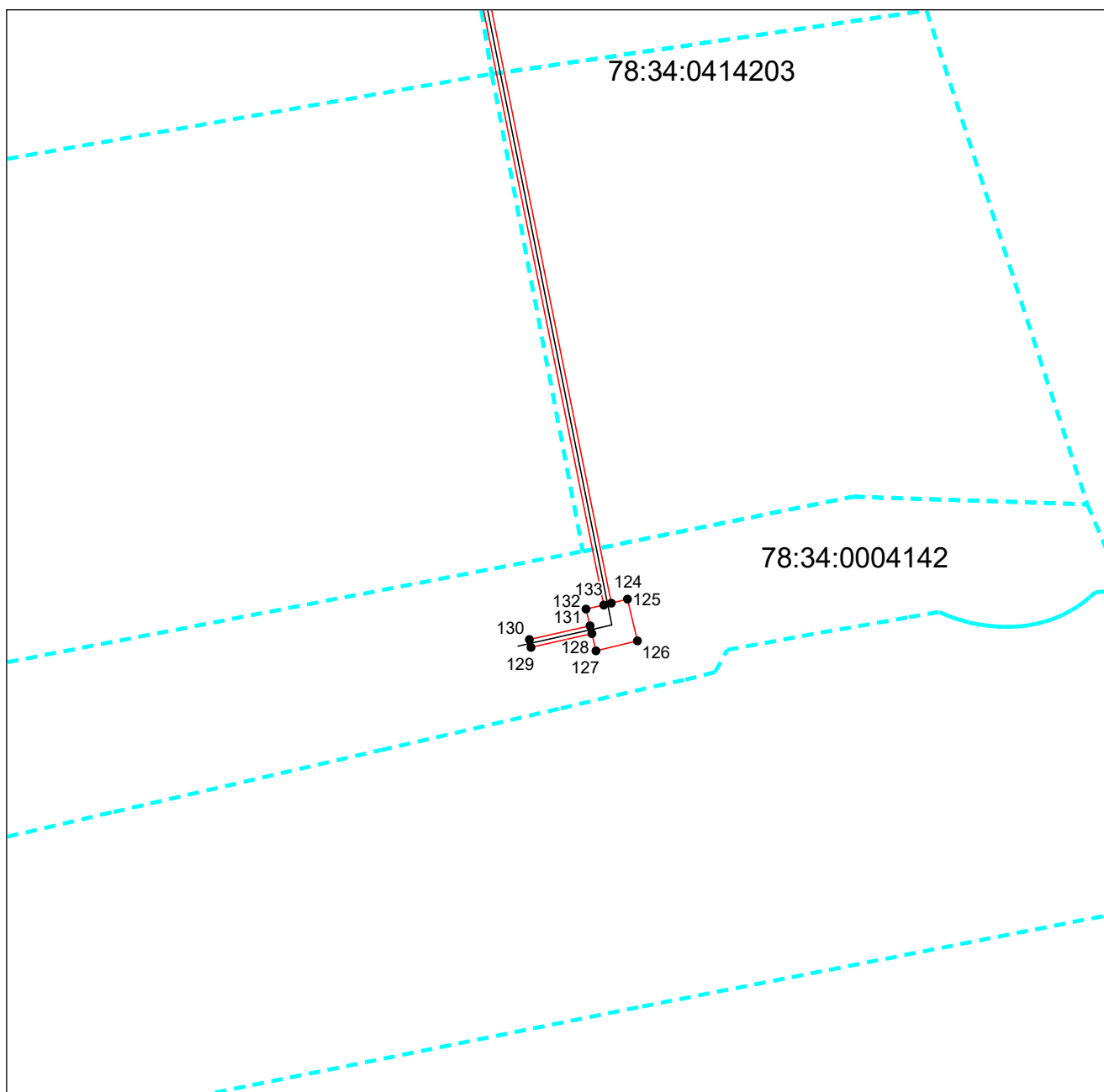

Выносной лист №13



Масштаб 1:2000

Используемые условные знаки и обозначения приведены на отдельной странице в конце раздела.

Используемые условные знаки и обозначения:

| | |
|---|--|
|  | – границы публичного сервитута, |
| ● 1 | – характерная точка границы публичного сервитута |
|  | – проектируемое местоположение инженерного сооружения «тоннельный канализационный коллектор» |
|  | – граница кадастрового квартала |
| 78:34:0004105 | – кадастровый номер кадастрового квартала |
|  | – границы земельных участков по сведениям ЕГРН |
| : 9183 | – кадастровый номер земельного участка по сведениям ЕГРН |